aselsan

abülten

AYLIK İLETİŞİM BÜLTENİ

SAYI: 12 / HAZİRAN 2019



GÖKDENİZ LANSMANI | ALTAY SERİ ÜRETİM PROJESİ | ALPER LPI RADARI | GTÜ GİRİŞİMCİLİK ZİRVESİ | BASKETBOLDA DA ŞAMPİYON



youtube.com/ASELSANTV
plus.google.com/+ASELSAN
instagram.com/ASELSAN_resmi
linkedin.com/company/ASELSAN
twitter.com/ASELSAN
facebook.com/ASELSAN

ASELSAN ELEKTRONİK SANAYİİ VE TİCARET A.Ş. ADINA YAYIN SAHİBİ
Prof. Dr. Haluk Görgün

GENEL YAYIN YÖNETMENİ
Doç. Dr. Hakan Karataş

SORUMLU YAZI İŞLERİ MÜDÜRÜ
İbrahim Bilekli

YAYIN KURULU
Ayhan Alpman
Bani Betül Gökçe
Yılmaz Oktay
Şeniz Uluçay
Şenol Uzun
Dr. Hayrullah Yıldız

HABER MERKEZİ
Erkan Erdal
Evrim Erdoğan

FOTOĞRAF
Halil İ. Muştucu
İbrahim Öztürk
Necdet Zabzun

YAYIN TARİHİ
Sayı 12 - HAZİRAN 2019

YAYIN İDARE ADRESİ
ASELSAN A.Ş. Mehmet Akif Ersoy Mahallesi,
296. Cadde, No:16, Yenimahalle / ANKARA

ASELSAN A.Ş. Türk Silahlı Kuvvetlerini Güçlendirme Vakfı'nın bir kuruluşudur.

IDEF'TE ASELSAN RÜZGARI

IDEF 2019, 30 Nisan 3 Mayıs tarihleri arasında, İstanbul Tüyap Fuar ve Kongre Merkezi'nde yapıldı. Standımızda 300'ün üstünde ürün sergilendi. Toplam 6.000 m2'ye yaklaşan standımızda dört gün boyunca yaklaşık bin 200 ASELSAN çalışanı görev aldı. TSKGV'nin yönetim ve sorumluluğunda düzenlenen IDEF 2019'da, kuruluş misyonumuzun gerekliliklerini yerine getirmek için var gücümüzle çalıştığımız tekrar vurgulandı. Sahip olduğumuz birikimi insanların güvenliğine, refahına ve doğanın korunmasına adayan bir global teknoloji firması olarak mesajlarımız, ürünlerimiz, kabiliyetlerimiz dünya ile bir kez daha paylaşıldı. Paydaşlarımız, devletimiz ve dost/müttefik ülke makamları ile çok sayıda iş birliğine fuar sürecinde imza atıldı.

ALTAY Seri Üretim Projesi kapsamındaki BMC ile ASELSAN arasında tarihimizdeki en büyük imzalardan biri atıldı. ALTAY Projesinde edinilen kazanımlar ile ASELSAN, dünya genelinde ana muharebe tanklarına yönelik tüm görev donanımları ve yazılımlarını kendi imkanları ile yerli ve milli olarak geliştiren ve tanklar üzerine entegre edebilen tek firma konumuna geldi.

ASELSAN'in hava savunma alanında bugüne kadar kazandığı bilgi birikimi ve tecrübenin son ürünlerinden birisi olan GÖKDENİZ Deniz Platformları için Yakın Hava Savunma Sisteminin lansmanı Savunma Sanayii Başkanımız Prof. Dr. İsmail Demir'in teşrifleriyle IDEF 2019'da yapıldı.

Türkiye ve AB Sınırlarının Sınır Gözetleme Kapasitesinin Artırılması için Mobil Gözetleme Araçları Tedarik Projesi kapsamında 20 adet ATEŞ Mobil Sınır Güvenlik Sistemi, devletimizin üst düzey yöneticileri ve AB temsilcilerinin de katılımı ile törenle teslim edildi.

Gece Görüş Dürbünlerinin Gambiya Ordusuna teslimatı gerçekleştirildi. Düşman Elektronik Destek sistemleri tarafından tespit edilmeden hedef tespiti yapabilme özelliğine sahip ALPER LPI Radarı, Pakistan Donanması tarafından tek kaynak olarak seçildi.

DEĞERLİ OKUYUCULAR



> *ASELSAN, IDEF 2019'da çok sayıda cihaz ve sistemini sergileme imkanı buldu.*

ASELSAN tarafıdan milli olarak geliştirilmiş olan ZARGANA Denizaltılar için Torpido Karşı Tedbir Sistemi, ZARGANA Sistemi, Pakistan Deniz Kuvvetleri envanterinde bulunan ve STM ana yükleniciliğinde yarı ömür modernizasyonu yapılmakta olan AGOSTA 90B sınıfı denizaltılar için tedarik edilecek. Pakistan, bu teslimatla Endonezya'dan sonra Torpido Karşı Tedbir Sistemlerimizin ihraç edileceği ikinci ülke olacak.

ASELSAN, CBL Ankara Seri A'da 2018-2019 sezonunu yenilgi yüzü görmeden şampiyon olarak noktaladı. Şampiyon basketbolcularımızı tebrik ediyoruz.

Bültenimizde ASELSAN'da Mayıs ayı içinde gerçekleşen çok sayıda habere yer vermeye çalıştık. Şirketimiz ve ülkemiz için gurur verici pek çok haberi vermek üzere bir sonraki sayımızda görüşmek dileğiyle…

Selam ve sevgilerimle,

Prof. Dr. Haluk GÖRGÜN
Yönetim Kurulu Başkanı ve Genel Müdür



IDEF'19

IDEF 2019, 30 Nisan 3 Mayıs tarihleri arasında, İstanbul Tüyap Fuar ve Kongre Merkezi'nde her yıl olduğu gibi bu yıl da ASELSAN'ın gövde gösterisi ile gerçekleşti.

Yeni kurulan İş Geliştirme ve Pazarlama Genel Müdür Yardımcılığımızın benimsediği yeni yöntemler, stant tasarımındaki teknolojik ve tasarımsal değişiklikler, ASELSAN ürünlerini paydaşlarımıza aktrarırken benimsediğimiz yeni üslup, kullandığımız görseller, 2019 yılı IDEF'ini daha önceki IDEF'lerden farklılaştırmamıza katkı sağladı.

Standımızda 300'ün üstünde ürün sergilendi, İlk kez tek bir platform üzerinde entegrasyon kabiliyetlerimizi, 3D mapping yardımıyla bir arada gösterdik, bu sayede ziyaretçilerimize de görsel bir şov sunduk.

Açık alanımızda kara platformlarımızı sergilerken iç alanımızda daha küçük boyutlu ürün, sistem ve çözümlerimize yer verdik.

Toplam 6.000 m2'ye yaklaşan standımızda 4 gün boyunca yaklaşık 1.200 ASELSAN'lı olarak görev aldık.



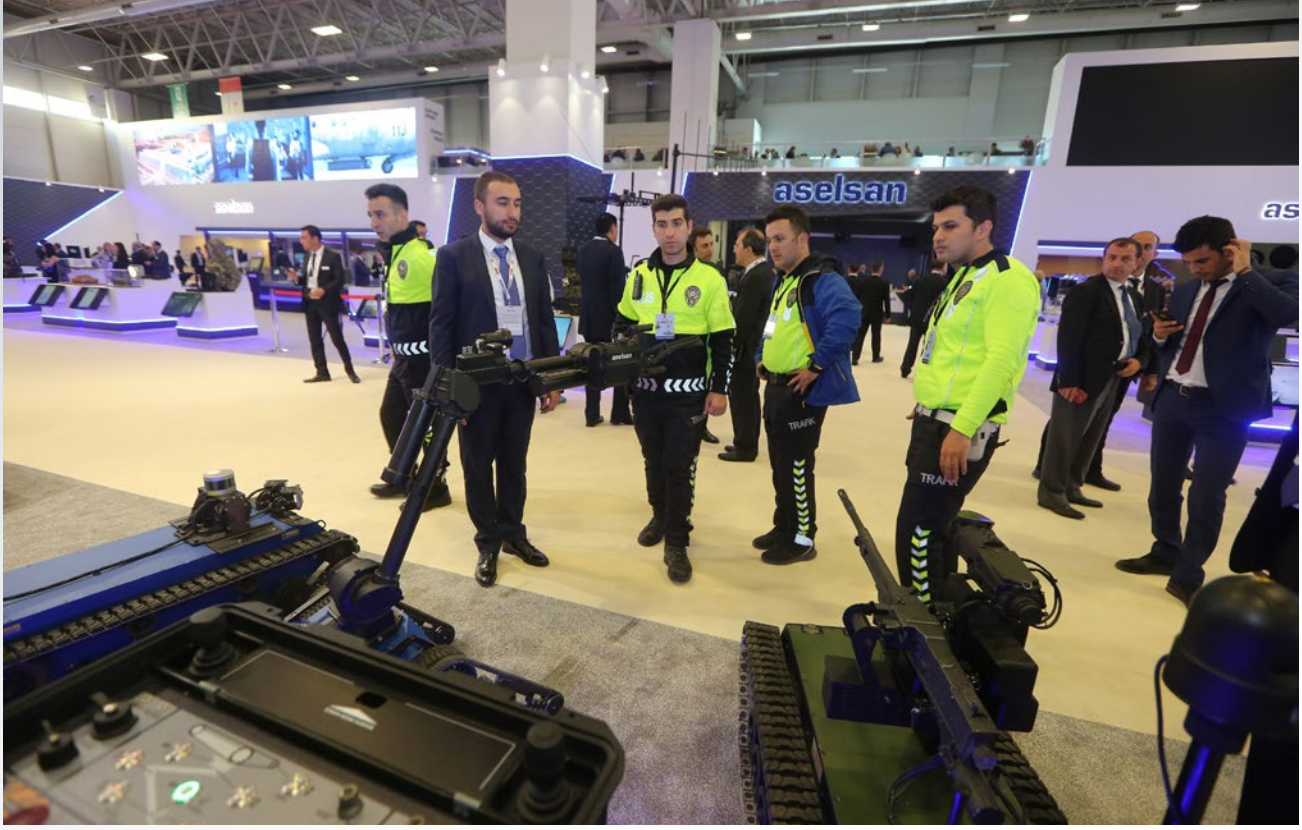

50'nin üzerinde ülkeden 100'ün üstünde yabancı heyet ve çeşitli seviyelerden pek çok yerli heyet ağırladık.

ASELSAN'ın en yeni sistemlerinden biri olan Deniz Platformları için Yakın Hava Savunma Sistemi GÖKDENİZ'in lansmanını yaptık, KORKUT'un seri üretim törenini gerçekleştirdik. Pek çok sözleşmeye imza attık, yeni işbirlikleri kurduk.

Sektör başkanlıklarımız, ürünlerimizin ve sistemlerin kurulması ve faal hale getirilmesi için fuar öncesinden itibaren çalıştılar ve teknik özelliklerin ziyaretçilere aktarılması konusunda büyük katkı sağladılar.

Kurumsal İletişim Müdürlüğümüz, etkinlik ve protokol hizmetleri, yurtiçi basın faaliyetleri, toplantı odalarının koordinasyonu, eşantiyonların dağıtılması gibi konularda yoğun destek sağladı.

ASELSAN standı içinde oluşturulan "Tedarikçi Köşesi"nde, Sanayileşme ve Tedarik Direktörlüğümüz "Millileştirme" kapsamında 300'e yakın kalemin sanayicilerimize tanıtımını yaptı, 300'den fazla firma ile ikili görüşmeler gerçekleştirdi.

İşe Alım ekibimiz, Türkiye'nin farklı şehirlerinden öğrenci ve mezunların yoğun ilgi gösterdiği İDEF'19 Kariyer





Günü'ne katılarak ASELSAN İK Süreçleri hakkında katılımcılara bilgi verdi.

TSKGV'nin yönetim ve sorumluluğunda düzenlenen IDEF 2019'da, kuruluş misyonumuzun gerekliliklerini yerine getirmek için var gücümüzle çalıştığımızı tekrar vurguladık. Sahip olduğumuz birikimi insanların güvenliğine, refahına ve doğanın korunmasına adayan bir global teknoloji firması olarak mesajlarımızı, ürünlerimizi, kabiliyetlerimizi dünya ile bir kez daha paylaştık. Güçlü varlığımız ve sürekli gelişim ivmemiz ile bundan sonraki IDEF'lerde yine yeniden kendimizi aşacağımızın sinyallerini verdik.




aselsan
aselsan


POLİS


095


14
13





ASELSAN ile STM arasında Süratli Botlarda Elektrikli Tahrik Sisteminin Geliştirilmesi konusunda İyi Niyet Anlaşması IDEF 2019'da atıldı.



ASELSAN ve Altınay firmaları arasında çalışmaların geliştirilerek devamı hususunda bir mutabakat muhtırası imzalandı.



Ukrayna Silahlı Kuvvetlerinin envanterindeki anti-tank füze sistemlerinde termal nişangâh olarak kullanılmak üzere, ASELSAN ve Ukrayna devlet savunma kuruluşu Spets Techno Export (STE) arasında ASELSAN'ın Dörtgöz-S termal kameralarının tedariğine yönelik bir sözleşme imzalandı.



Ukrayna Silahlı Kuvvetlerinin haberleşme ihtiyacı kapsamında, ASELSAN ve Ukrayna devlet kuruluşu Spets Techno Export (STE) arasında Yazılım Tabanlı Askeri Telsiz tedariki konulu satış sözleşmesi imzalandı.



ASELSAN, gece görüş dürbünlerini Gambiya ordusuna ihraç etti. Gece Görüş Cihazları, Gambiya Silahlı Kuvvetlerine IDEF 2019 Savunma Sanayi Fuarında düzenlenen törenle teslim edildi. Gambiya Genelkurmay Başkanı Korgeneral Masanneh Kinteh, üründen duyduklarını memnuniyeti dile getirdi.



T.C. Cumhurbaşkanlığı Savunma Sanayii Başkanlığı önderliğinde Savunma Sanayii Ağı (SavNET) için imzalar atıldı.



ASELSAN ve ESEN arasında, çeşitli radyo seyrüsefer sistemlerini tek bir ekipman üzerinde birleştiren Radyo Seyrüsefer Cihazı geliştirmek üzere sözleşme imzalandı.



ASELSAN ve ROKETSAN, ASELSAN tarafından geliştirilen Çok Rotorlu İnsansız Hava Aracı (İHA) Sisteminin ROKETSAN tarafından geliştirilen ROKETSAN İnsansız Hava Aracı Mühimmatı (RİHAM) Sistemi ile silahlandırılması konusunda yeni bir iş birliği sürecini başlattı.

ALTAY TANKINDA ASELSAN SİSTEMLERİ GÖREV YAPACAK

ALTAY Seri Üretim Projesi kapsamındaki ASELSAN teslimatlarının sözleşme toplam bedeli 840.986.250 Avro olarak gerçekleşti. ALTAY Projesinde edinilen kazanımlar ile ASELSAN, dünya genelinde ana muharebe tanklarına yönelik tüm görev donanımları ve yazılımlarını kendi imkanları ile yerli ve milli olarak geliştiren ve tanklar üzerine entegre edebilen tek firma konumuna geldi.

ALTAY Tanklarında yer alacak sistemlerin ASELSAN tarafından sağlanmasına yönelik BMC ile ASELSAN arasında ALTAY Seri Üretim Projesi Alt Sistemler Sözleşmesi IDEF 2019 Savunma Sanayi Fuarında imzalandı. BMC Standında yapılan törene Savunma Sanayii Başkanı Prof. Dr. İsmail Demir, BMC Yönetim Kurulu Başkanı Ethem Sancak, ASELSAN Yönetim Kurulu Başkanı ve Genel Müdürü Prof. Dr. Haluk Görgün ve diğer ana alt yüklenici firmaların yöneticileri katıldı.

Geçtiğimiz yıllar içerisinde farklı tank platformlarına yönelik geliştirme ve modernizasyon programlarında başarıyla görev alan ASELSAN; tank konusunda kazandığı önemli tecrübe ile Türk Ana Muharebe Tankı ALTAY'ın tüm kritik görev donanım ve yazılımlarını geliştirdi. ALTAY Tankı prototipleri üzerinde ASELSAN sistemlerinin entegrasyonunu ve doğrulamalarını ALTAY Projesi Dönem-I kapsamında gerçekleştirildi. Bu süreçte ASELSAN sistemleri, ALTAY Tankı prototipleri üzerinde 2000'den fazla atışla ve bir tankın ömrü boyunca maruz kalacağı her türlü zorlu şartlarda 10.000 km'nin üzerinde arazi sürüş testleri ile başarıyla doğrulandı.

Gerçekleştirilen doğrulamalar ile seri üretime hazır olduğunu ispatlayan ALTAY'da ASELSAN tarafından geliştirilen sistemlerin temel tasarım kriteri olarak; azami performansın yanı sıra lojistik birliktelik ve görevde kalma süresinin yüksek tutulması esas alındı.





ALTAY Tanklarında yer alacak ASELSAN Sistemleri:

- Tank Atış Kontrol Sistemi
- Tank Komuta Kontrol Muhabere ve Bilgi Sistemi
- Uzaktan Komutalı Silah Sistemi
- AKKOR Aktif Koruma Sistemi
- Tank Sürücü Görüş Sistemi
- Tank Lazer Uyarı Sistemi
- Muharebe Sahası Tanıma Tanıtma Sistemi
- Yakın Mesafe Gözetleme Sistemi

Yukarıda bahsedilen sistemlerin kullanıcı/bakım eğitimlerinin verilmesi amacıyla oluşturulacak eğitim araçlarına yönelik ihtiyaç duyulan ürünlerin teslimatları da sözleşme kapsamında gerçekleştirilecek.



KENT GÜVENLİK YÖNETİM SİSTEMİ VE PLAKA TANIMA SİSTEMİ PROJESİ KKTC PAKETİ

Kent Güvenlik Yönetim Sistemleri ve Plaka Tanıma Sistemi Projesi KKTC Paketi Sözleşmesi, T.C. Cumhurbaşkanlığı Savunma Sanayii Başkanlığı, ASELSAN, Emniyet Genel Müdürlüğü ve KKTC Polis Genel Müdürlüğü arasında imzalandı. IDEF'te gerçekleştirilen imza törenine T.C. Cumhurbaşkanlığı Savunma Sanayii Başkanı Prof. Dr. İsmail Demir, ASELSAN, EGM, KKTC Polis Genel Müdürlüğü ve sektör temsilcileri katıldı.

Emniyet Genel Müdürlüğü ihtiyacına binaen, terörle mücadele, asayiş ve güvenliğe katkı sağlamak amacıyla Türkiye'nin tüm il ve ilçelerinde Kent Güvenlik Yönetim Sistemleri ve Plaka Tanıma Sistemlerinin kurulumları gerçekleştiriliyor ve okullarda güvenli eğitim ortamının tesis edilmesi amacıyla çevre görüntüleme sistemlerinin kurulumları yapılıyor. Milli olarak geliştirilen yazılımlar ile tüm sistemlerin tek bir merkezden yönetilmesi yeteneği Emniyet Genel Müdürlüğüne kazandırılmış durumda.

ASELSAN'ın ana yükleniciliğinde T.C. Cumhurbaşkanlığı Savunma Sanayii Başkanlığı tarafından yürütülmekte olan proje kapsamında bugüne kadar toplam 45.000 adet kamera ve yaklaşık 7.500 adet plaka tanıma sistemi kurulumu yapıldı ve devreye alma işlemleri tamamlanarak Emniyet Güçlerimizin kullanımına sunuldu. Sistemlerin ülke çapında yaygınlaştırılması kapsamında, Emniyet Genel Müdürlüğünün ilave ihtiyaçlarına istinaden hazırlanan ek paket için SSİK onayı alındı ve tedarik süreci başlatıldı.

Kent Güvenlik Yönetim Sistemleri ve Plaka Tanıma Sistemlerinin, Kuzey Kıbrıs Türk Cumhuriyetinde KKTC Makamlarınca ihtiyaç bildirilen noktalara kurulması talebine istinaden Şubat ayında KKTC'de saha ziyareti gerçekleştirildi. Ardından KGYS KKTC Paketinin başlatılmasına yönelik SSİK onayı alındı.

KGYS KKTC Paketi kapsamında;

- İhtiyaç bildirilen 161 noktada, 345 Sabit Kamera, 94 Hareketli Kamera, 22 Lazer PTZ Kamera ve 237 şerit Plaka Tanıma Sistemi kurulumu,
- KGYS Merkezi olarak kullanılacak binada gerekli modernizasyon işlemleri,
- Merkezi yazılımların KKTC'de kullanılmasına yönelik uyarlamalar gerçekleştirilecek.

Türkiye'de ve Kuzey Kıbrıs Türk Cumhuriyeti'nde asayiş ve güvenliğe katkı sağlanması amacıyla ihtiyaç bildirilen tüm noktalar için sistem kurulumlarının yapılması, sistemlerin sorunsuz ve yüksek performans ile çalışması için SSB, EGM, KKTC Polis Genel Müdürlüğü, ASELSAN ve alt yüklenicilerle birlikte çalışmalara tüm hızıyla devam edilecek.



ALÇAK İRTİFA RADAR SİSTEMİ PROJESİ İMZALANDI

Alçak İrtifa Radar (AİR) Sistemi Projesi, T.C. Cumhurbaşkanlığı Savunma Sanayii Başkanlığı ile ASELSAN arasında imzalandı. IDEF'te gerçekleştirilen imza törenine T.C. Cumhurbaşkanlığı Savunma Sanayii Başkanı Prof. Dr. İsmail Demir, ASELSAN, SSB ve sektör temsilcileri katıldı.

Proje kapsamında, hava gözetleme resminde Erken İhbar Radarları tarafından kapsanamayan alçak irtifa ve orta/uzun menzilli alanlar ile Erken İhbar Radarlarının arıza dönemlerinde kapsanamayan alanların kapsanması amaçlanıyor.

Hava Kuvvetleri Komutanlığı ihtiyacını karşılamak amacıyla tedarik edilecek olan radarların:

- Savaş uçakları, helikopterler, İHA'lar, hayalet uçaklar ve anti-radyasyon füzelerine karşı etkinlik sağlaması,
- Uzun menzilli radarlar tarafından kapatılamayan bölgelerin kapsama altına alınmasını yüksek hareket yeteneğiyle birlikte sağlamak ve alçak irtifadan gelmesi beklenen düşük radar kesit alanına sahip hedeflerin tespitini de gerçekleştirmesi bekleniyor.

Sistem, ayrıca yakınlarında konuşlanmış hava savunma sistemleriyle de entegre olabilecek. Bu amaçla radar tarafından erken uyarı ve Karaya Konuşlu Hava Savunma Sistemleri için arama fonksiyonları yerine getirilecek, hedef bilgileri silah sistemlerine doğrudan aktarılacak. Böylelikle entegre hava gözetleme ve savunma sisteminin reaksiyon süresi de kısaltılabilecek.

Radar üzerinde yer alacak Milli Mod5/S IFF sistemi sayesinde tespit edilen ve daha sonrasında takibe alınan hedeflerin IFF sorgulamaları yapılarak dost unsurlarla ilgili bilgiler anlık olarak radar terminallerinde izlenebilecek. AİR teknik çözümleri, lojistik ihtiyaçları da gözetilerek, EİRS ve STR projelerinde geliştirilmiş / geliştirilecek olan tasarım çözümleri azami ölçüde kullanılacak şekilde oluşturuldu.

KORKUT SERİ ÜRETİM TÖRENİ IDEF 2019'DA YAPILDI

IDEF 2019'da, Savunma Sanayii Başkanlığı (SSB) ile ASELSAN, KORKUT'un seri üretim törenini gerçekleştirdi. KORKUT kundağı motorlu namlulu alçak irtifa hava savunma silah sistemi, hareketli unsurlar ile mekanize birliklerin hava savunmasını etkin şekilde gerçekleştirmek üzere ASELSAN tarafından tamamen milli imkanlarla geliştirildi

KORKUT Kundağı Motorlu Namlulu Alçak İrtifa Hava Savunma Silah Sistemi, hareketli unsurlar ile mekanize birliklerin hava savunmasını etkin şekilde gerçekleştirmek üzere ASELSAN tarafından tamamen milli imkanlarla geliştirildi. Kara Kuvvetleri Komutanlığının ihtiyaçları doğrultusunda dağıtık bir mimariye sahip olan KORKUT sisteminde her bir takım üç adet Silah Sistemi Aracı ve bir adet Komuta Kontrol Aracından oluşuyor.

KORKUT Seri Üretim Sözleşmesi 19 Mayıs 2016 tarihinde imzalanmıştı. KORKUT sistemlerinin seri üretimi kapsamındaki ilk teslimat 30 Mart 2019 tarihinde tamamlandı. Bu teslimat kapsamında bir adet Komuta Kontrol Aracı ile üç adet Silah Sistemi Aracı teslim edildi. KORKUT Projesi, ASELSAN'ın hava savunma alanındaki yeteneklerinin daha ileri bir noktaya taşınmasını ve ülkemizin bu alanda pek çok yeni teknolojiyi kazanmasını sağladı. Türkiye, KORKUT ve 35 mm Parçacıklı Mühimmat (ATOM) ile birlikte dünyada az sayıda ülkenin sahip olduğu bir yeteneğe milli olarak sahip hale geldi.

KORKUT Projesinde 35 mm silahın üretimini yapan MKE Kurumu başta olmak üzere çok sayıda yerli kuruluş görev aldı. Bu proje ile birlikte KOBİ'lere ve yan sanayi firmalarımıza iş hacmi yaratılarak yeni yetenek ve altyapılar kazandırıldı.





GÖKDENİZ LANSMANI

ASELSAN'in hava savunma alanında bugüne kadar kazandığı bilgi birikimi ve tecrübenin son ürünlerinden birisi olan GÖKDENİZ Deniz Platformları için Yakın Hava Savunma Sisteminin lansmanı Savunma Sanayii Başkanı Prof. Dr. İsmail Demir'in teşrifleriyle IDEF 2019'da yapıldı.

Sistem, güdümlü anti-gemi füzeleri ve ayrıca İnsansız Hava Araçları, Uçaklar ve Helikopterlere karşı hava savunmasının en etkili şekilde karşılanmasını sağlayacak. Sistem, ayrıca yakın alanda asimetrik su üstü tehditlerine karşı da etkili olacak. ASELSAN tarafından geliştirilmiş olan 35 mm Parçacıklı Mühimmat'ı (ATOM) da kullanacak olan sistem; ATOM ile birlikte güncel hava tehditlerine karşı gemi öz savunması için etkili bir çözüm sağlıyor.

Sistem; hedef tespit, teşhis, takip ve imhasını tam otonom olarak gerçekleştirebilecek. Sistemde bulunan 3 boyutlu arama radarı; atış kontrol radarı ve E/O algılayıcılar gece ve kötü hava koşullarında da sistemin etkin şekilde kullanımına imkan tanıyor. Sistem; operatör kontrolünde işletilebildiği gibi, gereken durumlarda görevini operatör müdahalesine ihtiyaç duymadan tam otomatik olarak da yerine getirebiliyor. Sistemde bulunan Otomatik Şeritsiz Mühimmat Besleme Mekanizması sayesinde iki farklı tipte mühimmat sisteme yüklenebiliyor ve istenen mühimmat tipi seçilerek kullanılabiliyor. Bu sayede farklı hedef tiplerine karşı en etkili mühimmat tipi seçilerek kullanılabiliyor ve hava savunma görevinin en maliyet-etkin şekilde icra edilmesi sağlanıyor.

ASELSAN, bu konuda ülkemizde kazanılmış olan kabiliyeti Mayıs 2018'de Savunma Sanayii Başkanlığı ve Dz.K.K.lığının desteği ile yapılan atışlı test ile göstermiş; testte güdümlü mermi saldırısını simüle eden yüksek hızlı hedef uçak vurularak düşürülmüştü.

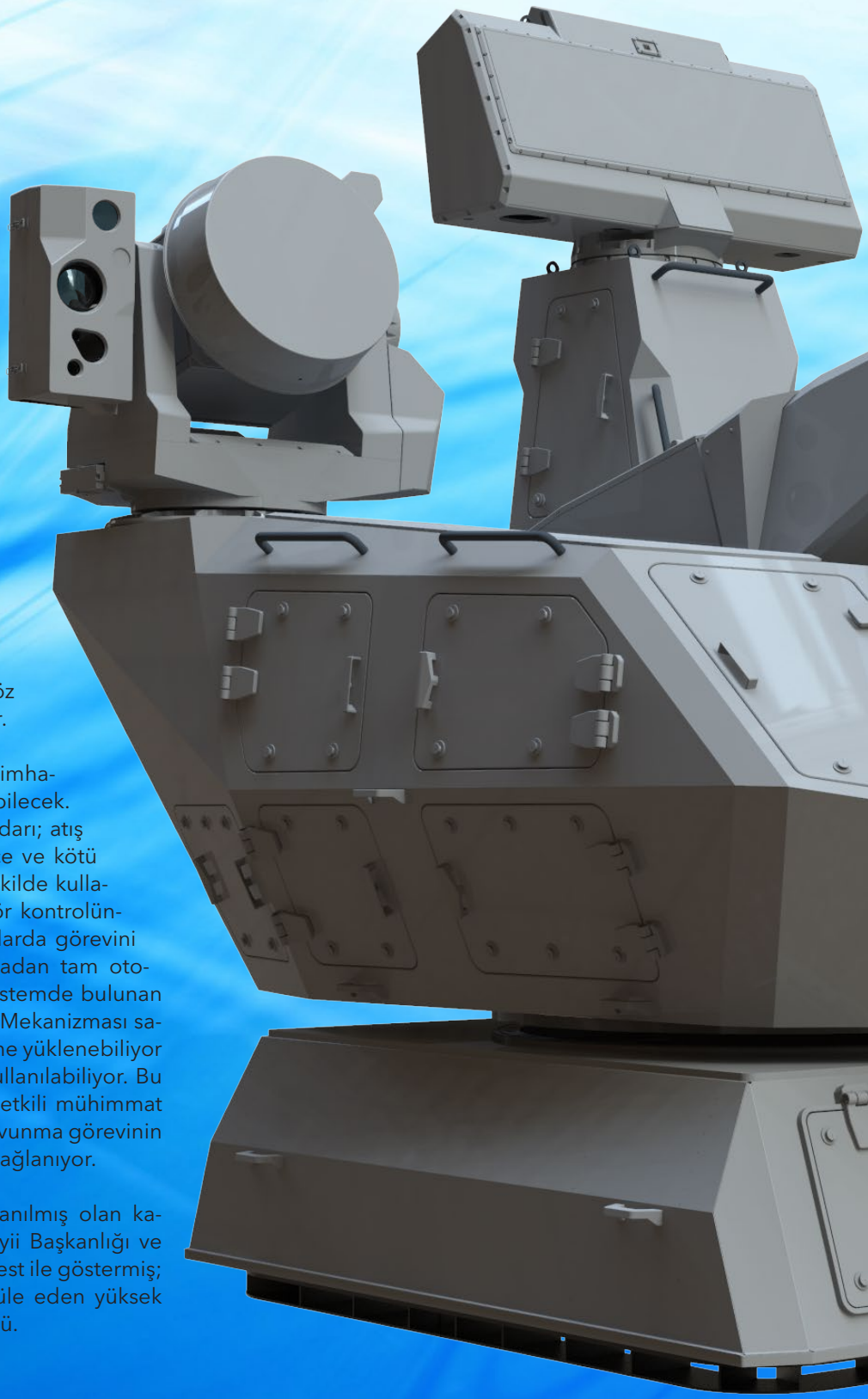

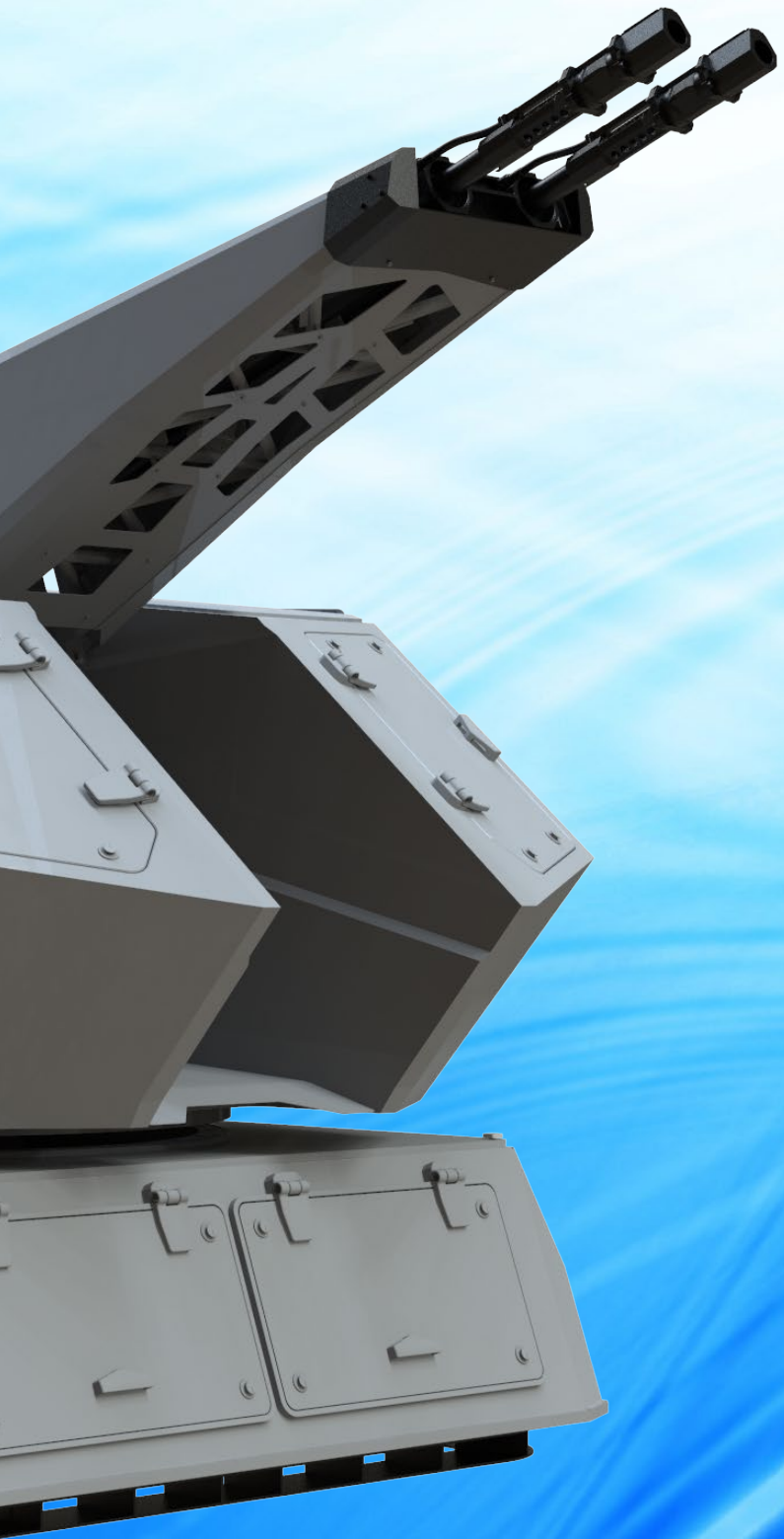






GÖKDENİZ
aselsan







Milli Savunma Bakanımız Hulusi Akar, ASELSAN Standını ziyaret etti.







İçişleri Bakanımız Süleyman Soylu, ASELSAN Standını ziyaret etti



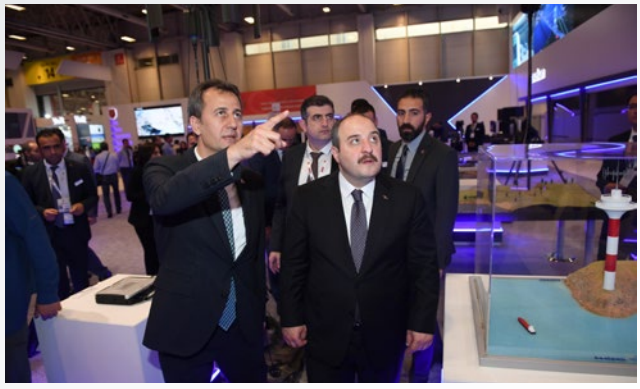



Sanayi ve Teknoloji Bakanımız Mustafa Varank, ASELSAN Standını ziyaret etti.







Genelkurmay Başkanımız Orgeneral Yaşar Güler ve Kara Kuvvetleri Komutanımız Orgeneral Ümit Dündar, ASELSAN Standını ziyaret etti.







Deniz Kuvvetleri Komutanımız Oramiral Adnan Özbal, ASELSAN Standını ziyaret etti.

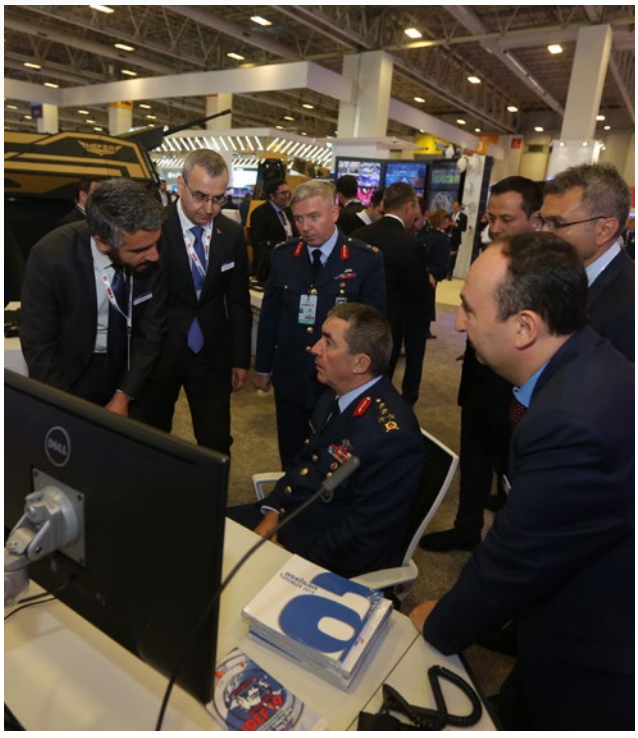

Hava Kuvvetleri Komutanımız Orgeneral Hasan Küçükakyüz, ASELSAN Standını ziyaret etti.



Jandarma Genel Komutanımız Orgeneral Arif Çetin, ASELSAN Standını ziyaret etti.








aselsan


elsan



ALPER LPI RADARININ İHRACAT BAŞARISI

Düşman Elektronik Destek sistemleri tarafından tespit edilmeden hedef tespiti yapabilme özelliğine sahip ALPER LPI Radarı, Pakistan Donanması tarafından tek kaynak olarak seçildi.

ASELSAN'ın MİLGEM platformlarında da kullanılan ALPER LPI Radarı, Pakistan Deniz Kuvvetlerinin envanterine girecek olan ve şu anda DAMEN tersanesinde inşası devam eden OPV platformlarında kullanılacak. İnşa edilen her iki OPV platformunda da kullanılmak üzere siparişi alınan ALPER LPI Radarının, Pakistan Donanması envanterindeki ondan fazla platformda daha kullanılması için görüşmeler devam ediyor.





HPEM SİSTEMİ GÖSTERİMİ

Kara Kuvvetleri Komutanlığının el yapımı patlayıcılar (EYP) ile daha etkin şekilde mücadele etmesini sağlamak amacıyla Savunma Sanayii Başkanlığı (SSB) ile ASELSAN arasında yürütülen Elektronik Devreli EYP Düzenekleri Tespit ve Zararsız Hale Getirme Sistemi Projesi kapsamında HPEM (High Power Electromagnetics – Yüksek Güçlü Mikrodalga) alt sisteminin teknoloji gösterimi Gölbek Anten Test Sahasında yapıldı.

Gösterime SSB Başkan Yardımcısı Mustafa Murat Şeker, Genelkurmay MEBS Başkanı Tuğgeneral Alper Ketencioğlu, Asayiş Başkanlığı TEM Dairesi Başkanı Tuğgeneral Şakir Uslu, SSB Anayurt Güvenliği Grup Başkanı Halil İbrahim Öztürk'ün yanı sıra SSB, Genelkurmay Başkanlığı, Kara Kuvvetleri, Özel Kuvvetler, Eğitim Doktrin, Jandarma Genel Komutanlıkları ve Emniyet Genel Müdürlüğünden yaklaşık 50 kişilik bir heyet katıldı.

Gösterim sırasında HPEM Sistemi birbirinden farklı EYP düzeneklerini başarıyla etkisiz hale getirdi. Böylece EYP ile mücadelede HPEM teknolojisinin önemini bir kez daha gösterilmiş oldu. Sistem EYP'lerin yanı sıra drone tipindeki tehditlere karşı da oldukça başarılı bir performans sergiledi. Sistem gösterimi heyet tarafından da beğeniyle karşılandı.







SARPER RADARI EGE VE AKDENİZ'DE GÖREVDE

Milli insansız hava aracı (İHA) ANKA, yeni faydalı yükü milli SARPER™ Sentetik Açıklıklı Radar (SAR) ile göreve başladı.

Faydalı yükleriyle Ege ve Akdeniz'de kullanılacak Anka, SARPER™ radarıyla uzak menzilden ve bulut üzerinden istihbarat toplayacak, su üstü unsurlarının türünü tespit edebilecek, konumlama yapabilecek.

SARPER™ Radarı sayesinde uzak menzilden ve bulut üzerinden istihbarat toplama yeteneğine sahip olan sistem, su üstü unsurlarının türünü tespit edebilecek ve konumlama yapabilecek. Görüntüleme modlarıyla liman, üs bölgesi gibi stratejik hedeflerden istihbarat toplanabilecek. Arama modlarıyla hareketli hedeflerin hızı ve konumları belirlenebilecek.

ASELSAN, hava platformları için geliştirdiği görüntüleme ve hareketli hedef tespit radarı SARPER™ SAR Sistemini seri üretimlerini tamamlayarak TUSAŞ'a teslim etmişti. ANKA'ya entegre edilen SARPER™ ile Dalaman'da uçuş testleri gerçekleştirildi.



SARPER™, insanlı ve insansız hava platformlarında, yüksek çözünürlüklü yeryüzü görüntüleme ve hareketli hedef tespiti amaçlı olarak kullanılabiliyor.

Havadan gözetleme uygulamalarında SAR sensörleri, yağışlı/bulutlu ve karanlık havada dahi görüntüleme yapabilme kabiliyetleriyle önemli kazanımlar sağlıyor. SARPER™, özel anten tasarımı ve sinyal işleme uygulamaları sayesinde aynı anten üzerinden görüntüleme ve hareketli hedef tespiti yapabiliyor.

Askeri alanda keşif ve gözetleme uygulamalarında kullanılan SARPER™ sivil alanda ise doğal afet sonrası hasar tespiti ve kriz yönetimi, şehir planlama ve haritacılık uygulamalarında kullanılabilecek şekilde geliştirildi.

SARPER™, 30 bin feet irtifaya kadar çalışabiliyor.

ATEŞ, SINIR GÖREVİNE HAZIR

Türkiye ve AB Sınırlarının Sınır Gözetleme Kapasitesinin Artırılması için Mobil Gözetleme Araçları Tedarik Projesi kapsamında 20 adet ATEŞ Mobil Sınır Güvenlik Sistemi, devletimizin üst düzey yöneticileri ve AB temsilcilerinin de katılımı ile törenle teslim edildi.





Projenin devir-teslimi nedeniyle ASELSAN'ın Macunköy yerkeşkesinde bir tören düzenlendi. Cumhurbaşkanlığı Savunma Sanayii Başkanı Prof. Dr. İsmail Demir, burada yaptığı konuşmada, AB ile ortaklaşa yürütülen projelerin önemine işaret etti. Demir, savunma sanayisinden, teknolojik açıdan en optimum çözümleri sunmasını ve güvenlik güçlerinin ihtiyaçlarını karşılamada etkin olmasını beklediklerini ifade etti.

"AB daha fazla destek vermeli"

Dışişleri Bakan Yardımcısı ve AB Başkanı Büyükelçi Faruk Kaymakcı, şunları kaydetti:

"Türkiye'nin doğu sınırları esasında Avrupa'nın ve NATO'nun sınırlarıdır. AB ile aramızdaki mali iş birliğinde entegre sınır yönetimi önemli bir alan olup, sadece sınır gözetimi projelerine Katılım Öncesi Mali Yardım Aracı (IPA) 2 döneminde 2014-2016 arasında 158 milyon avroluk destek sağlanmıştır. AB, Türkiye'nin göç ve sınır yönetimi kapasitesini artırmaya yönelik çalışmalara daha fazla destek vermelidir."

"Türkiye üzerine düşeni yapıyor"

Milli Savunma Bakan Yardımcısı Yunus Emre Karaosmanoğlu, sınır güvenliğinin dünyanın herhangi bir yerinde henüz tam olarak çözülemeyen büyük bir sorun olduğunu söyledi.

Sınır güvenliği konusundaki çalışmalar hakkında bilgi veren Karaosmanoğlu, "Türkiye bu konuda üzerine dü-









şen görevleri hakkıyla yerine getiren belki de tek ülkedir.” dedi.

İçişleri Bakan Yardımcısı Muhterem İnce, sınır güvenliğinde atılan adımların, yapılan çalışmaların etkisinin tek bir ülkeyle sınırlı olmadığını ve bu konuda çalışırken tüm dünyanın “tek bir ülke” hassasiyetiyle hareket etmesi gerektiğini söyledi.

Türkiye’nin Avrupa ile Orta Doğu arasındaki en kısa geçiş noktasında bulunduğunu belirten İnce, “Türkiye’nin sınır güvenliği Avrupa’daki huzur ve güvenliği doğrudan etkileyen bir meseledir. Son yıllarda ülke ve Bakanlık olarak sınır güvenliği konusunda oldukça modern, sonuç odaklı ve yüksek teknolojili pek çok projeye hep birlikte imza attık.” ifadesini kullandı.

ASELSAN yeni çözümler için çalışıyor

ASELSAN Yönetim Kurulu Başkanı ve Genel Müdürü Prof. Dr. Haluk Görgün, karada, denizde, havada ve uzayda milli sistemler ve bu sistemlerle oluşturulan entegre çözümlerle güvenlik güçlerine destek olmaktan gurur duyduklarını dile getirerek, “Bu projede de olduğu gibi, ASELSAN olarak ülkemizin AB hedefleri doğrultusunda hem AB hem de NATO standartlarında tasarım ve üretimlerimizi gerçekleştirmekteyiz. İleriye dönük çalışmalarımız arasında hızlı ve minimum insan katkısıyla sınır kapılarından geçişi sağlamak amacıyla yüz tanıma sistemleri dahil biyometrik sistemlerin geliştirilmesi gibi projelerimiz yer almaktadır.” dedi.

Konuşmaların ardından projenin yararlanıcısı İçişleri Bakanlığı ile Milli Savunma Bakanlığı arasında devir-teslim sözleşmesi imzalandı.

ATEŞ birçok teknolojiyle donatıldı

Yüzde 75’i Avrupa Birliği Katılım Öncesi Mali Yardım Aracı tarafından, kalanı Türkiye Cumhuriyeti tarafından ulusal katkıyla desteklenen proje kapsamında, 2017’de Hazine ve Maliye Bakanlığı Merkezi Finans ve İhale Birimi tarafından ihaleye çıkıldı.

AB çapında yeterliliği sağlayan tüm firmaların katılımına açık olan ihalede ASELSAN en iyi fiyat ve teknik çözümü vererek birinci oldu.

Sözleşme makamının Hazine ve Maliye Bakanlığı Merkezi Finans ve İhale Birimi, ana faydalanıcının İçişleri Bakanlığı İller İdaresi Genel Müdürlüğü ve kullanıcının da Kara Kuvvetleri Komutanlığı olduğu proje dahilinde 57









güvenlik sistemi için toplam bedeli yaklaşık 30 milyon avro olan iki ayrı sözleşme imzalandı.

Araç platformu olarak Katmerciler tarafından üretilen Hızır 4x4 Taktik Tekerlekli Zırhlı Araçları kullanıldı. Araç üzeri elektronik sensörler ve bu sensörlerin bir arada çalışmasını sağlayan güvenlik yönetim yazılımı ASELSAN tarafından tasarlanan ve üretilen milli sistemlerden oluşuyor.

Türk Silahlı Kuvvetleri ile farklı ülkelerdeki askeri birliklerin de envanterinde olan ASELSAN ürünü Acar Kara Gözetleme Radarı, Şahingözü-OD Elektrooptik Sensör Sistemi, 9661 V/UHF Kara Telsiz Sistemi ve Seda Atış Yeri Tespit Sistemi araç üzerine entegre edildi. Yine firma tarafından tasarlanan Secans Güvenlik Yönetim Yazılımı ile tüm sensörlerin kontrolü ve bir arada çalışabilmesi sağlanıyor.

Araç üzeri sensörler sayesinde, gece/gündüz olumsuz hava koşullarında askeri birliklerin kısa, orta, uzun menzilde mobil gözetleme ihtiyacı karşılanacak. Radarla tespit edilen bir hedef ya da atış yeri tespit sistemiyle belirlenen bir keskin nişancı atışı sayısal harita üzerinde koordinatlarıyla belirlenerek termal kamera ile gözetlenebilecek ve takip altına alınabilecek. Ayrıca tüm bu görüntüler sürekli kaydedilecek.

Projede tasarım faaliyetleri tamamlanırken, 20 ATEŞ Mobil Sınır Güvenlik Sistemi üretimi, kullanıcı eğitimleri ve sistem testleri İçişleri Bakanlığı İller İdaresi Genel Müdürlüğü ve Kara Kuvvetleri Komutanlığı yetkilileriyle gerçekleştirilerek batı sınırlarındaki askeri birliklere teslim edilmek üzere hazır hale getirildi.

Trakya sınırlarında kullanılacak sistemler sayesinde yasa dışı göçmen ve kaçakçılar tespit edilecek, Türkiye-AB sınır hattı güvenliğine katkı sağlanacak.





ZARGANA DENİZALTI TORPİDO KARŞI TEDBİR SİSTEMİ DÜNYAYA AÇILDI

ASELSAN tarafından milli olarak geliştirilmiş olan ZARGANA Denizaltılar için Torpido Karşı Tedbir Sistemi Pakistan'dan sipariş aldı. ZARGANA Sistemi, Pakistan Deniz Kuvvetleri envanterinde bulunan ve STM ana yükleniciliğinde yarı ömür modernizasyonu yapılmakta olan AGOSTA 90B sınıfı denizaltılar için tedarik edilecek. Pakistan, bu teslimatla Endonezya'dan sonra Torpido Karşı Tedbir Sistemlerinin ihraç edileceği ikinci ülke olacak.

2019 yılında TESİD Yenilikçi Ürün Ödülünü alan ZARGANA, dünyadaki benzerlerinden üstün yeteneklere sahip olacak şekilde denizaltılar için geliştirilmiş ilk ve tek milli denizaltı torpido karşı tedbir sistemidir.

Sistem, denizaltıdan alınan veriler ile ortam şartlarını dikkate alarak denizaltıya hücum gerçekleştiren torpidolara karşı en uygun sakınma taktiğinin belirlenmesini ve belirlenen taktiğe göre lançerlerinden akustik aldatıcı ve karıştırıcıların fırlatılmasını sağlar. Akustik karıştırıcılar gürültü üreterek torpidonun denizaltıyı tespit etmesini engellerken, akustik aldatıcılar ise denizaltıyı taklit ederek torpidoyu yanıltır.

TÜRKİYE'DEKİ İLK YATAY DÖNER DEPOLAMA SİSTEMİ SST ELDD AMBARINDA

Türkiye'deki ilk Yatay Döner Depolama Sistemi, SST Entegre Lojistik Destek Direktörlüğü Ürün Desteği Müdürlüğü ambarında faaliyete geçti.



ASELSAN Macunköy yerleşkesinde yaklaşık 100 m²'lik bir alana kurulan ve 2,5 metre yüksekliğinde olan bu sistem ile net 88 metreküplük malzeme depolama hacmi oluşturuldu. Sisteme, her biri 0,1 m3 hacminde olan standart kutulardan 880 adet yerleştirilebiliyor.

Dört ayrı hattan oluşan, taşıyıcı rafları arasında koridor olmayan ve toplamda 40 ton taşıma kapasitesine sahip olan bu sistemdeki her bir hat, 24 m/dk (1,44 km/saat) hızında hareket edebiliyor.

Bu sistemin ilk bakıştaki faydaları aşağıdadır:

- Alanın verimli kullanımı,
- Operatör için kullanım kolaylığı,
- Malzeme toplamadaki yüksek verim,
- Minimum bekleme süreleri,
- İş sağlığı ve güvenliği açısından diğer sistemlere göre avantajı,
- Yüksek depolama hacmi.

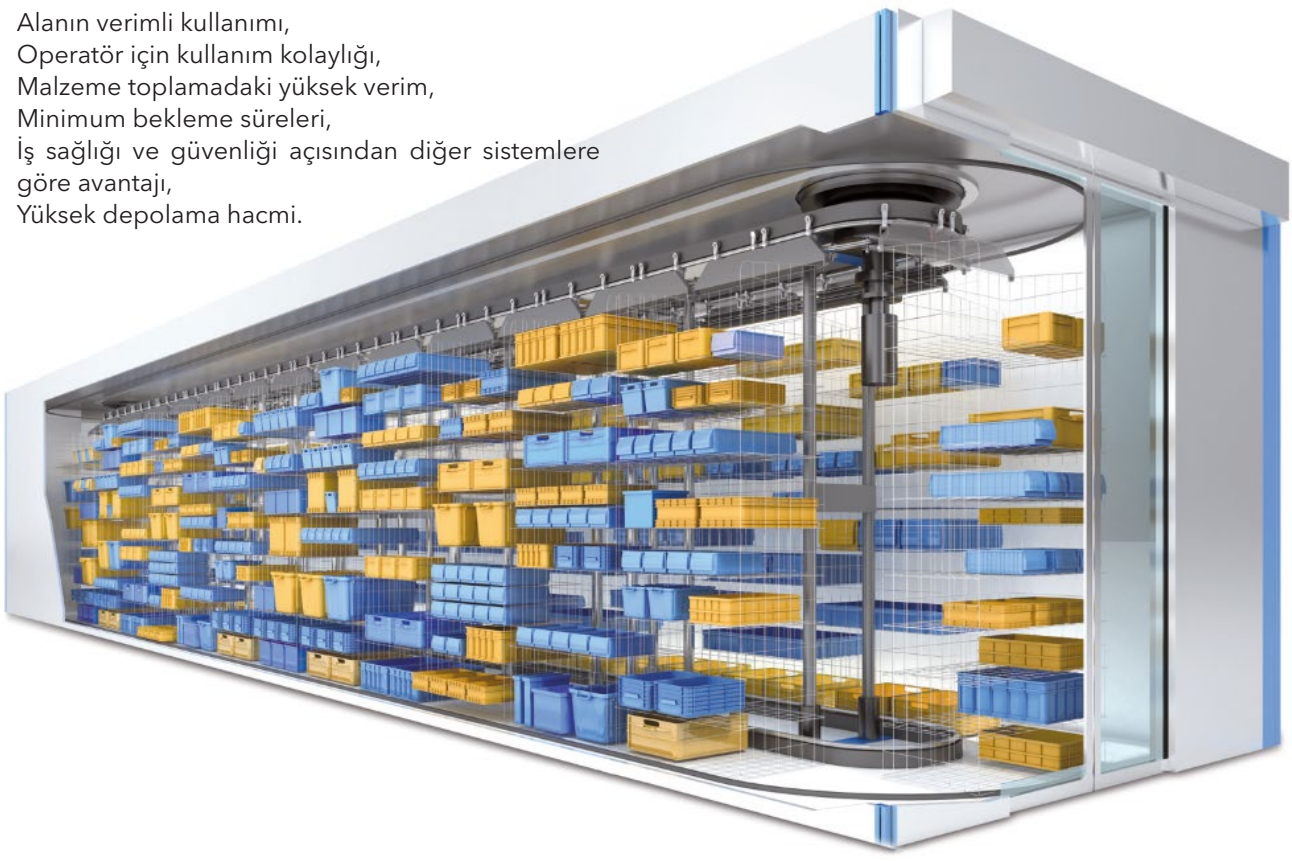

SAVUNMA SANAYİ ALANINDA FARKINDALIK

ASELSAN Yönetim Kurulu Başkanı ve Genel Müdürü Prof. Dr. Haluk Görgün, İMES OSB ev sahipliğinde Gebze Bilişim Vadisinde düzenlenen Savunma Sanayi Alanında Farkındalık konulu toplantıda Gebze'deki sanayicilerle buluştu. Savunma Sanayi için sanayicilere seslenen Prof. Dr. Görgün, "Gebze'de birçok projede yer aldık. Bu zamana kadar akademik yönümüzle buradaydık, şimdi masanın farklı tarafında yer alarak buradayız. 6 bin kişilik dev bir orduyla çalışıyoruz." şeklinde konuştu.

Toplantıya Kocaeli Büyükşehir Belediye Başkan Vekili Yaşar Çakmak, Gebze Kaymakamı Mustafa Güler, Kocaeli Gebze VI. (İMES) Makina İhtisas Organize Sanayi Bölgesi Yönetim Kurulu Başkanı İrfan Küçükay, İMES Sanayi Sitesi Başkanı Kemal Akar, Kocaeli Sanayi Odası Başkanı Ayhan Zeytinoğlu, KSO Yönetim Kurulu Üyeleri, GTO Başkanı Nail Çiler, Organize Sanayi Bölge başkanları ile davetliler katıldı. ASELSAN Sanayileşme ve Tedarik Direktörlüğü de sanayicilere millileştirme çalışmalarını aktararak ikili görüşmeler gerçekleştirdi.







TÜRKİYE İNOVASYON HAFTASI

ASELSAN Yönetim Kurulu Başkanı ve Genel Müdürü Prof. Dr. Haluk Görgün, Türkiye İnovasyon Haftasında gençlere savunma sanayinde inovasyonu anlattı.

Prof. Dr. Haluk Görgün, değişimin hızının hiçbir zaman şimdiki gibi olmadığını, gelecekteki değişim hızının da şimdikinden daha hızlı olacağını vurguladı.

Ar-Ge ve teknoloji açısından ulusal ve bölgesel ekonomiler ve toplumlar, işletmeler için değişimin temel dinamiğinin Ar-Ge ve inovasyon olduğuna dikkati çeken Görgün, şu anda her bir unsurun bu değişim ve dönüşümü sorguladığını söyledi.

Prof. Dr. Görgün, değişimin üretimine etkisinin, maliyet düşüşü, verimlilik artışı, pazar payı artışı, bölgesel kalkınmaya katkı sağlama, girişimciliğin artışı, değişen sürecin üretime olan etkileri olduğunu söyledi.

Savunma sanayisinin dışa bağımlılığın azaltılması ve yerli milli ürünlerle ihtiyacın giderilmesinin ASELSAN'ın temel hedeflerinden olduğunu aktaran Görgün, şunları kaydetti:

"ASELSAN'ın yaptığı yatırımlar açık ara birinci olduğunu gösteriyor. ASELSAN'ın yaklaşık 4 bin Ar-Ge personeli var. Geçen yıl 474 milyon dolar Ar-Ge harcaması yapıldı. Temel olarak şirketin anayasasında var, her yıl cironun yüzde yedisi mutlaka Ar-Ge'ye ayrılıyor. Geçen sene 54 üniversite ile çalıştık. 126 proje ASELSAN tarafından desteklendi ve üniversite projelerine ödenen miktar 154,2 milyon dolar oldu."





KAMU-BIB'21 YERLİ VE MİLLİ TEKNOLOJİLER ZİRVESİ

Türkiye Bilişim Derneğinin (TBD) marka etkinliklerinden biri olarak her yıl düzenlenen bir Kamu Bilişim Markası olan TBD Kamu-BİB, 1999 yılından bu güne gerçekleştirdiği etkinliklerle kamu, üniversite ve özel sektör bilişim yöneticilerinin, kamuda politika belirleyici ve karar alıcıların ortak buluşma noktası oldu. Bu sene 16 Nisan 2019 tarihinde, Bilgi Teknolojileri ve İletişim Kurumu (BTK) Ana Konferans Salonunda düzenlenen KAMU BİB'21 Yerli ve Milli Teknolojiler Zirvesinde konusunda uzman ve yetkin konuşmacılar tarafından sürdürülebilir kalkınmada yerli ve milli teknolojilerin yaratacağı fırsatlar teknoloji, insan, süreç ve güvenlik boyutuyla masaya yatırılarak, söz konusu fırsatların değerlendirilmesine ve/veya zorlukların giderilmesine yönelik öneriler tartışıldı.

ASELSAN, zirveye altın sponsor olarak destek verdi. Açılış konuşmalarını BTK Başkanı Ömer Abdullah Karagözoğlu'nun ve Ulaştırma ve Altyapı Bakanlığı Bakan Yardımcısı Dr. Ömer Fatih Sayan'ın yaptığı zirveye ASELSAN'ı temsilen HBT Sektör Başkanı ve Genel Müdür Yardımcımız Bayram Gençcan katıldı. Zirvede Yerli ve Milli Yazılım, Açık Kaynak Kodlu Yazılım Ekosistemi ve Milli Teknoloji Hamlesi Başarı Hikayeleri çalıştayları yapıldı. Yerli ve Milli Yazılım Çalıştayına Bilgi Teknolojileri Program Direktörümüz Tanın Afacan konuşmacı olarak katkı yaptı. BTK'daki standımızda ise Milli Ağ, Bilgi Güvenliği ve Haberleşme cihazlarımız sergilendi.





IAMD KONFERANSI

ASELSAN, Hava ve Füze Savunma alanında Avrupa'nın en önemli konferansı olan Integrated Air Missile Defence (IAMD) 13'e sponsorluk, makaleler ve oturum başkanlıkları ile katılım sağladı.

ASELSAN SAĞLIK MEDCON'19 KONGRESİ'NDE

Ankara Üniversitesi IEEE EMBS (Engineering Medicine and Biology Society) tarafından organize edilen MEDCON'19 Etkinliği, ASELSAN'ın Altın Sponsorluk desteği ile gerçekleştirildi.

MEDCON'19 etkinliği tıp/biyoloji ve mühendislik alanlarını kapsayan multidisipliner çalışmaların gündeme geldiği önemli bir etkinlik oldu.

MEDCON 19 etkinliğine, ASELSAN'ı temsil etmek üzere Yönetim Kurulu Üyesi Prof. Dr. Mehmet Arık ve UGES Trafik, Otomasyon ve Sağlık Sistemleri Grup Başkanı Dr. Erkan Dorken konuşmacı olarak katıldı. Etkinlikte alanında uzman kamu, özel sektör temsilcileri ile akademisyenler konuşmacı/panelist olarak yer aldı.





ASKERİ FABRİKALAR GENEL MÜDÜRLÜĞÜNDEN ZİYARET

Askeri Fabrikalar Genel Müdürlüğü ve bağlısı 27 adet fabrikada göre yapan 80 personelden oluşan heyet ASELSAN Tesislerini ziyaret etti.

Akyurt Tesislerinde karşılanan heyete ilk olarak ASELSAN Sunumu ile kuruluşumuz cihaz ve sistemleri hakkında güncel bilgiler verildi. Sunum sonrasında Akyurt Tesislerine yapılan detaylı gezi ile Mikroelektronik, Güdüm, Elektro-Optik ve insansız sistemler alanında yürütülmekte olan projeler ile imkan ve kabiliyetler hakkında bilgiler verildi.

Ardından Macunköy Tesislerine intikal eden heyet bu yerleşkede ilk olarak Haberleşme ve Bilgi Teknolojileri alanındaki çalışmalarımızı yerinde inceledi. Heyet, Savunma Sistem Teknolojileri ile Ulaşım, Güvenlik, Enerji ve Otomasyon Sistemleri çalışmaları da yerinde gördü. Üçüncü durak olarak Gölbaşı Tesislerine intikal eden heyete bu yerleşkede ASELSAN Radar ve Elektronik Harp Sistemleri konusunda en son çalışmalar hakkında bilgiler aktarıldı.





SST, CMMI 3 OLGUNLUK SEVİYESİNİ ÜÇÜNCÜ KEZ KARŞILADI

SST Sektör Başkanlığının Ürün Geliştirme, Sistem Geliştirme ve Sistem Entegrasyonu olarak gruplanmış olan tüm faaliyet alanlarının CMMI modeline göre 3'ncü seviye olgunluk seviyesinde olduğu belirlendi.

SST Sektör Başkanlığı, geliştirme çalışmalarını sürdürmekte olduğu 14 projenin dördünden seçilen yazılı kanıtlarla denetime girdi. Seçilen projelerin ve bu projelerde çalışan, denetim kapsamında görüşülen kişi sayısı bakımından SST Sektör Başkanlığını temsil eden bir örnek grubu üzerinde denetimler yürütüldü.

CMMI modelini idame ettiren ve yapılan denetim sonuçlarını onaylayan CMMI Institute, 06 Mayıs 2019 tarihinde SST Sektör Başkanlığının denetim sonuçları üzerindeki incelemesini tamamladı ve denetimi onayladığını bildirdi.





GTÜ GİRİŞİMCİLİK ZİRVESİ

Gebze Teknik Üniversitesi (GTÜ) Girişimcilik Zirvesi 2019, Dijital İnovasyon ve Girişimcilik temasıyla düzenlendi. Girişimcilik Zirvesine ana konuşmacı olarak katılan ASELSAN Yönetim Kurulu Başkanı ve Genel Müdürü Prof. Dr. Haluk Görgün, dijital inovasyon ve girişimcilik konulu bir sunum gerçekleştirdi.

Bu yıl beşincisi düzenlenen GTÜ Girişimcilik Zirvesinin açılışı Sanayi ve Teknoloji Bakan Yardımcısı Mehmet Fatih Kacır, Gebze Teknik Üniversitesi Rektörü Prof. Dr. M. Hasan Aslan, Gebze Teknik Üniversitesi İşletme Fakültesi Dekanı Prof. Dr. Ebru Tümer Kabadayı, Kocaeli Sanayi Odası Yönetim Kurulu Başkanı Ayhan Zeytinoğlu, Gebze Ticaret Odası Yönetim Kurulu Başkanı Nail Çiler ve Gebze OSB Yönetim Kurulu Başkanı Vahit Yıldırım'ın katılımıyla gerçekleşti. ASELSAN Yönetim Kurulu Başkanı ve Genel Müdürü Prof. Dr. Haluk Görgün'ün açılış konuşmasıyla başlayan Girişimcilik Zirvesi kapsamında, dijital inovasyonların işletme dünyasındaki etkilerinin tartışıldığı üç oturum gerçekleşti.







SATELLITE 2019

ASELSAN, Washington DC, ABD'de gerçekleştirilen, uzay ve uydu teknolojileri alanlarında dünyanın en önemli fuarı olan SATELLITE 2019'a katılım sağladı.

ASELSAN'ın TÜRKSAT, TUSAŞ ve PROFEN ile birlikte katılım sağladığı fuarda, standımızın açılışı, T.C. Washington Büyükelçimiz Serhat Kılıç ve TÜRKSAT Yönetim Kurulu Başkanı ve Savunma Eski Bakanı Vecdi Gönül'ün katılımlarıyla gerçekleştirildi.

Standımızda;
- AcroSat Deniz Uydu Haberleşme Terminali
- Sırt Uydu Haberleşme Terminali
- Hava Uydu Haberleşme Terminali
- Görev Yükü Birimleri

sergilendi.

ASELSAN standı, uzay ve uydu teknolojileri alanlarında dünyanın önde gelen firma yetkilileri ve yöneticileri tarafından ziyaret edildi. Fuarda, uydu ve uzay teknolojileri alanlarındaki sistemlerimizin tanıtımları yapıldı ve işbirliği olanaklarına yönelik birebir görüşmeler gerçekleştirildi.







ANKARA ÜNİVERSİTESİ İNOVASYON HAFTASI

İnsan Kaynakları Yetenek Yönetimi ekibimiz Ankara Üniversitesi İnovasyon Haftası kapsamında düzenlenen İnovatif İnsan Kaynakları etkinliklerine katılarak öğrenciler ile bir araya geldi.



İÇ ANADOLU KARİYER FUARI

Cumhurbaşkanlığı İnsan Kaynakları Ofisi himayesinde ve Konya Ticaret Odası (KTO) Karatay Üniversitesi ev sahipliğinde gerçekleştirilen İç Anadolu Kariyer Fuarında İşe Alım ekibimiz ve Konya Silah Sistemleri A.Ş. Genel Müdür Yardımcısı Bülent Işık öğrencilerle bir araya geldi.





TALENT FOR BIZ - LONDRA

Cumhurbaşkanlığı İnsan Kaynakları Ofisi himayesinde Londra'da düzenlenen Talent for BIZ 2019 etkinliğinde İşe Alım ekibimiz ve proje yöneticilerimizden Ali Serdar Kılınç genç yeteneklerimizle bir araya geldi.



TALENT FOR BIZ - TAŞKENT

Cumhurbaşkanlığı İnsan Kaynakları Ofisi himayesinde Özbekistan'ın Taşkent şehrinde düzenlenen Talent for BIZ 2019 etkinliğinde İşe Alım ekibimiz üniversite öğrencileriyle bir araya geldi.

İZU MÜHENDİSLİK TEKNOLOJİ GÜNLERİ

İstanbul Sabahattin Zaim Üniversitesi (İZU) Mühendislik Teknoloji Günlerinde ASELSAN Genel Müdür Yardımcısı Mustafa Kaval, Savunma ve Havacılık Teknolojileri konulu konferansta Yazılım, Bilgisayar, Elektrik Elektronik Mühendisliği öğrencileriyle bir araya geldi.





İZU İŞ LİDERLERİ ZİRVESİ

ASELSAN Teknoloji ve Strateji Yönetimi Genel Müdür Yardımcısı Prof. Dr. Mehmet Çelik, İstanbul Sabahattin Zaim Üniversitesi (İZU) İşletme ve Yönetim Bilimleri Fakültesi ile İşletme Kulübü tarafından düzenlenen İş Liderleri Zirvesinde öğrencilerle bir araya geldi.







TEKNO MACERA ARMADA'DA



Armada AVM'de gerçekleştirilen Tekno Macera etkinliğinde çocuklar bilim ve robotik alanlarında oyunlar oynayıp eğlenerek öğrendi. Matatalab ve mbot ile farklı yaş gruplarındaki çocuklarımızla bir araya gelen Asel ile Tekno Macera, çocuklarımızı geleceğe bir adım daha yaklaştırmaya devam etti.











ASİL MASA TENİSİ TURNUVASI

Geleneksel ASİL Masa Tenisi Turnuvasının 4'üncüsü Gölbaşı Yerleşkemizde düzenlendi. Kazananları tebrik eder, katılan tüm çalışanlarımıza teşekkür ederiz.



ASELSAN PERSONELİNE FOTOĞRAFÇILIK ÖDÜLÜ

REHİS Elektronik Üretim Müdürlüğünde Baş Teknisyen olarak çalışan Saliha Demirci, 2019 Doğada Görüntü Avcılığı (DOGAY) Yarışmasında birinci olarak olan altın madalya kazandı. Bir fotoğraf yarışmasının tüm aşamalarının aynı yerde, 72 saat içinde gerçekleştirildiği DOGAY, 1995 yılından bu yana her yıl Türkiye'nin farklı bir yöresinde düzenlenmektedir.

BASKETBOLDA DA ŞAMPİYON

ASELSAN, CBL Ankara Seri A'da 2018-2019 sezonunu yenilgi yüzü görmeden şampiyon olarak noktaladı.

CBL Ankara Kurumlararası Basketbol Ligi Seri A'da 2018-2019 sezonunu final maçında Türk Telekom'u 75-74 yenen ASELSAN şampiyon olarak noktaladı. ASELSAN takımında forma giyen ve takımı adına 19 sayı-1 ribaund-3 asistlik bir performans sergileyen Canberk Pay final maçının en değerli oyuncusu seçildi.



ZİYARETLER



TSK BİOEM Kursiyerlerinin Macunköy tesislerini ziyareti



SSB 'de işe yeni başlayan personelin Macunköy tesislerini ziyareti



TSK Astsubay Üst Karargah Hizmetleri Kursiyerlerinin Macunköy tesislerini ziyareti



Jandarma Genel Komutanlığı mensubu subay ve astsubaylar Heyetinin Macunköy tesislerini ziyareti



Çukurova Üniversitesi Savunma ve Yüksek Teknolojiler Kulubü öğrencilerinin Macunköy tesislerini ziyareti



Uludağ Üniversitesi öğrencilerinin Macunköy tesislerini ziyareti



www.aselsan.com.tr

aselsan

Güven Veren Teknoloji

ASELSAN Türk Silahlı Kuvvetlerini Güçlendirme Vakfı'nın bir kuruluşudur.



www.aselsan.com.tr

aselsan

ASELSAN Türk Silahlı Kuvvetlerini Güçlendirme Vakfı'nın bir kuruluşudur.

Güven Veren Teknoloji